

Protocolo sugerido para: **CONSULTORIO/ SALA DE EXÁMEN** **PARTE 2**

9. Haz **énfasis en la importancia del lavado de manos** antes de interactuar con los lentes de contacto

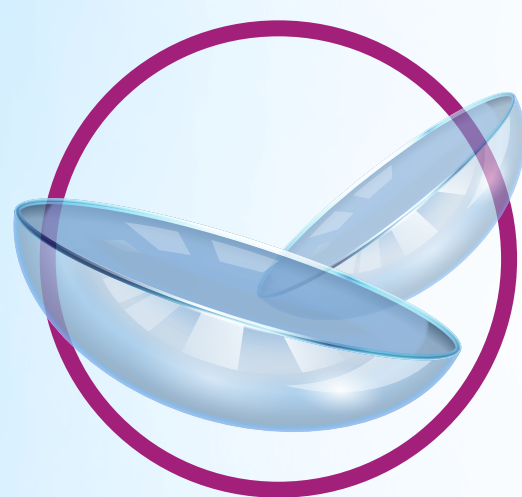

11. Asegúrate de mantener la boquilla de la solución de lentes de contacto **libre de interacción** con otros objetos



13. Recomienda el **reemplazo de estuche de lentes de contacto** de manera mensual



10. Abre los blisters de **lentes de contacto** frente al paciente

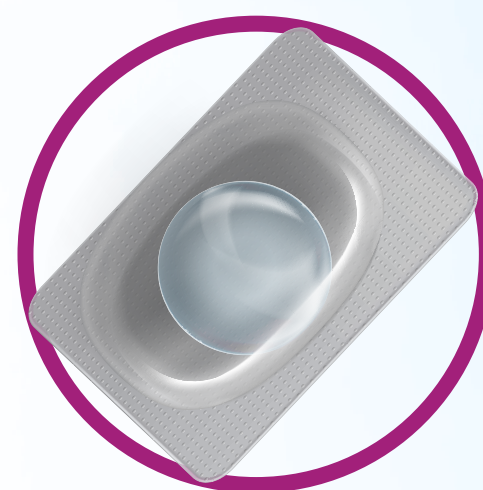

12. Asegúrate de que el paciente **comprenda en su totalidad** el esquema de reemplazo y sistema de mantenimiento recomendado



14. Para pacientes de uso dual, recomienda también la **limpieza de anteojos** con agua y jabón



*Adaptándonos
juntos*